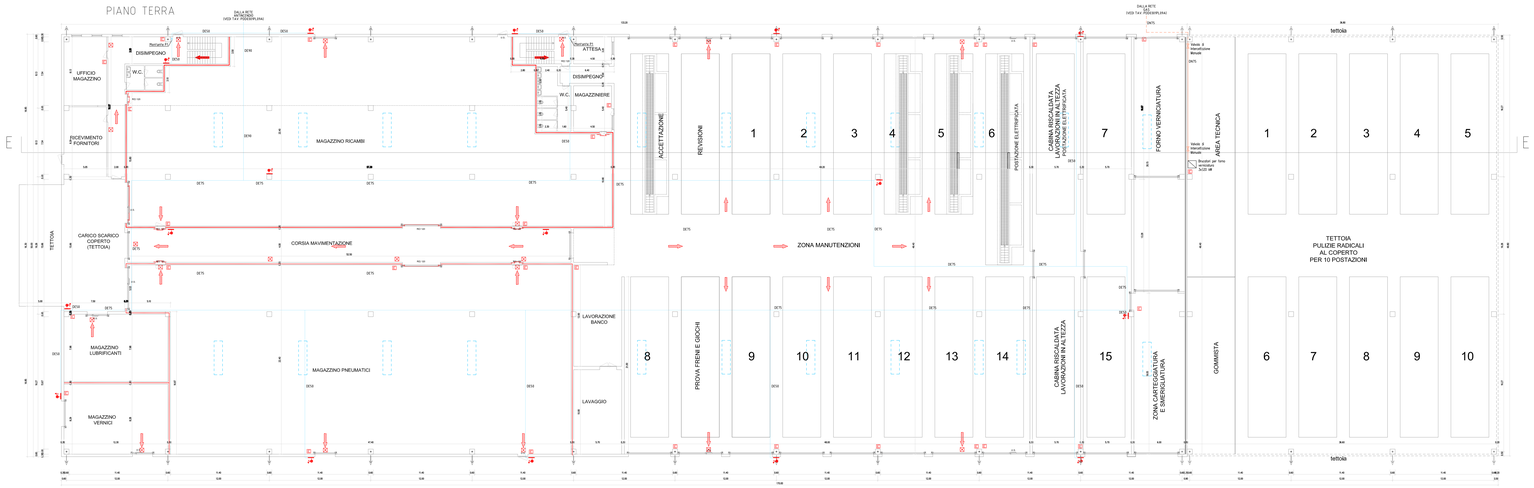

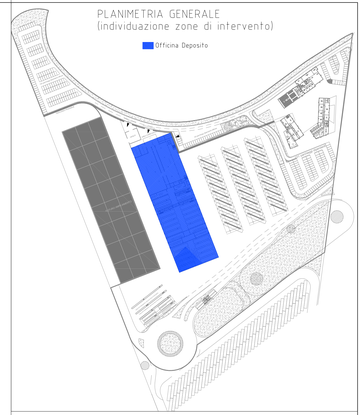

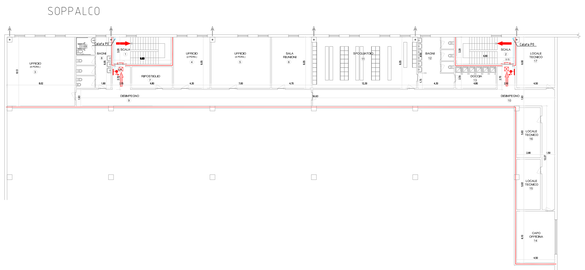

PARTICOLARE POSIZIONAMENTO CASSETTA ANTINCENDIO

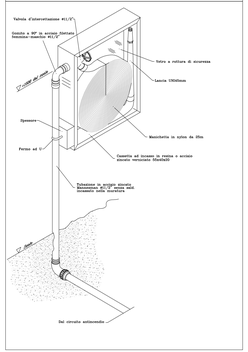

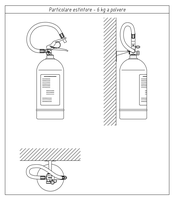

LEGENDA SIMBOLI

- Interruttore elettrico generale
- Quadro elettrico generale utilità
- Uscita antincendio
- Uscita verso 2 bassa
- Uscita verso l'alto
- Lampada di emergenza
- Apparecchio rivelatore di fumo
- Estintore portatile a polvere capacità antincendio 34A-144B-C
- Cassetta idranta UNI45
- Rete idrica antincendio
- Idranto per antincendio UNI_70 antibasculo
- Porta con coefficientiche di resistenza al fuoco sinnero RE-120
- Rete gas interrato
- Rete gas esterno a vista
- Struttura con coefficientiche di resistenza al fuoco REI-30
- Struttura con coefficientiche di resistenza al fuoco REI-60
- Struttura con coefficientiche di resistenza al fuoco REI-90
- Struttura con coefficientiche di resistenza al fuoco REI-120
- Compartim. di fuoco a celoro EFC

COMUNE DI VERONA
AZIENDA MOBILITA' TRASPORTI S.P.A.

SISTEMA DI TRASPORTO PUBBLICO DI TIPO FILOVIARIO

GARA D'APPALTO PER LA PROGETTAZIONE ESECUTIVA, L'ESECUZIONE DEI LAVORI E LA FORNITURA DEI VEICOLI

OFFERTA TECNICA
B2 - PROGETTO DEFINITIVO

PROGETTO:

DEPOSITO
PROGETTO ANTINCENDIO

Planimetria prevenzione incendi Officina

SCALA	1:200
DIS. N°	PD00400PLAN.dwg
ALLEGATO N°	PD 00400 PL02A

CONCORRENTE
ATI:

SOVECO GROUP — CONSORZIO COOPERATIVE COSTRUZIONI — MAZZI Impresa Generale Costruzioni S.p.A. — APTS Transport Systems for Cities — ALPIQ Alpig In Fin Verona Sp.A. — Balfour Beatty Rail

PROGETTAZIONE
COORDINANO E.I.:

SPERTINI & C. — DIRETTORE TECNICO Dott. Ing. Massimo Rossato

GRA — DIRETTORE TECNICO Dott. Arch. Valentina Ballarini

REV.	DATA	DESCRIZIONE	PJ00400LPLAN	REDATTO	VERIF.	APPROVATO
00	2020	Emissione	Marzo	Marzo	Giugno	Ballarini

Il presente documento non potrà essere copiato, riprodotto o altrimenti pubblicato in tutto o in parte, senza il consenso scritto. Qualsiasi uso non autorizzato sarà perseguito a norma di legge.
This document may not be copied, reproduced or published, either in part or entirely, without the written permission. Unauthorized use will be prosecuted by law.